



MORIYAMA DENTAL CLINIC

守山デンタルクリニック

5/9(土) リニューアルオープン

内覧会 (見学会) のお知らせ

5/15(金) | 16(土) | 17(日)

11:00~17:00

10:00~16:00

予約不要 地域の方々に向けた会です。お気軽にお越しください

同時開催!



※画像はイメージです



お口の
無料
相談会

診療科目 歯科・小児歯科・矯正歯科・歯科口腔外科

診療時間	月	火	水	木	金	土	日	祝
9:00~12:00	○	○	○	-	○	○	-	-
14:00~18:30	○	○	○	-	○	▲	-	-

休診日 木、日、祝

▲…土曜日午後は18:00まで



名古屋市営バス・ゆとりとライン
バス停「島の口」下車 徒歩1分



〒463-0018 名古屋市守山区桜坂2丁目101

公式HP



MORIYAMA DENTAL CLINIC

守山デンタルクリニック

5月9日(土)より電話・ネット予約受付開始

TEL.052-736-0077





歯科口腔外科

「口腔外科学会専門医」による
口腔外科診療を行っております。

症状が軽いうちに適切な処置を行うことで
重症化や再発を防ぐことができます。



小児矯正・成人矯正

お子さまの正しい顎の成長を手助けし
マウスピース等を使用し歯並びを整えます。

成人の方にも立ちにくいマウスピース矯正に対応しています。

※保険適用外 110,000円(税込)~



インプラント

周囲の歯に負担をかけることなく
天然歯のような見た目と噛み心地を
再現できます。

※保険適用外 330,000円(税込)~

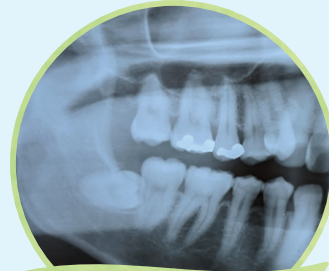

親知らず

外科処置を専門的に学んだ
「口腔外科学会専門医」が
親知らずの抜歯を行っており
難症例にも対応しています。

あなたの「口の主治医」になります

院長 竹内 豪 たけうち ごう

これまで口腔外科医として19年間総合病院で研鑽を積み
「口腔外科学会専門医」を取得しております
炎症、外傷、先天奇形、顎関節疾患、粘膜疾患、顎骨嚢胞、顎骨腫瘍
悪性腫瘍等の多くの症例を経験し執刀いたしました
また救急疾患や全身管理を要する有病者の診療にも携わり
幅広い症例に対応出来る能力を身につける事が出来たと思っております
今までの経験を活かして、歯や歯周組織のみではなく
口腔内の疾患すべての主治医となり
地域の皆様から信頼されるクリニックとなれば幸いです

略 歴

2005年 愛知学院大学歯学部 卒業
2005年 岐阜県立多治見病院 臨床研修医
2007年 愛知学院大学 顎顔面外科学講座 入局
2008年 碧南市市民病院
2010年 岡崎市市民病院
2014年 一宮市立市民病院
2018年 豊田若竹病院
2020年 臨港病院
2021年 稲沢市市民病院
2024年 リーフ総合歯科

所属学会・資格

日本口腔外科学会 専門医
日本有病者歯科医療学会 専門医
日本口腔科学会 認定医
臨床研修指導歯科医師



MORIYAMA DENTAL CLINIC